

# Individuazione superfici immobili ristrutturati



## Immobilabile P:

P1 mq. piano interrato "Centro Studi - Casa Studenti":	24,00 +
P2 mq. piano terra "Centro Studi - Casa Studenti":	161,00 +
P3 mq. piano terra "Centro Studi - Casa Studenti":	165,00 +
P4 mq. piano primo "Centro Studi - Casa Studenti":	<u>375,00 =</u>
Totale mq. 725,00	

Scala 1:200

PIANTA PIANO PRIMO

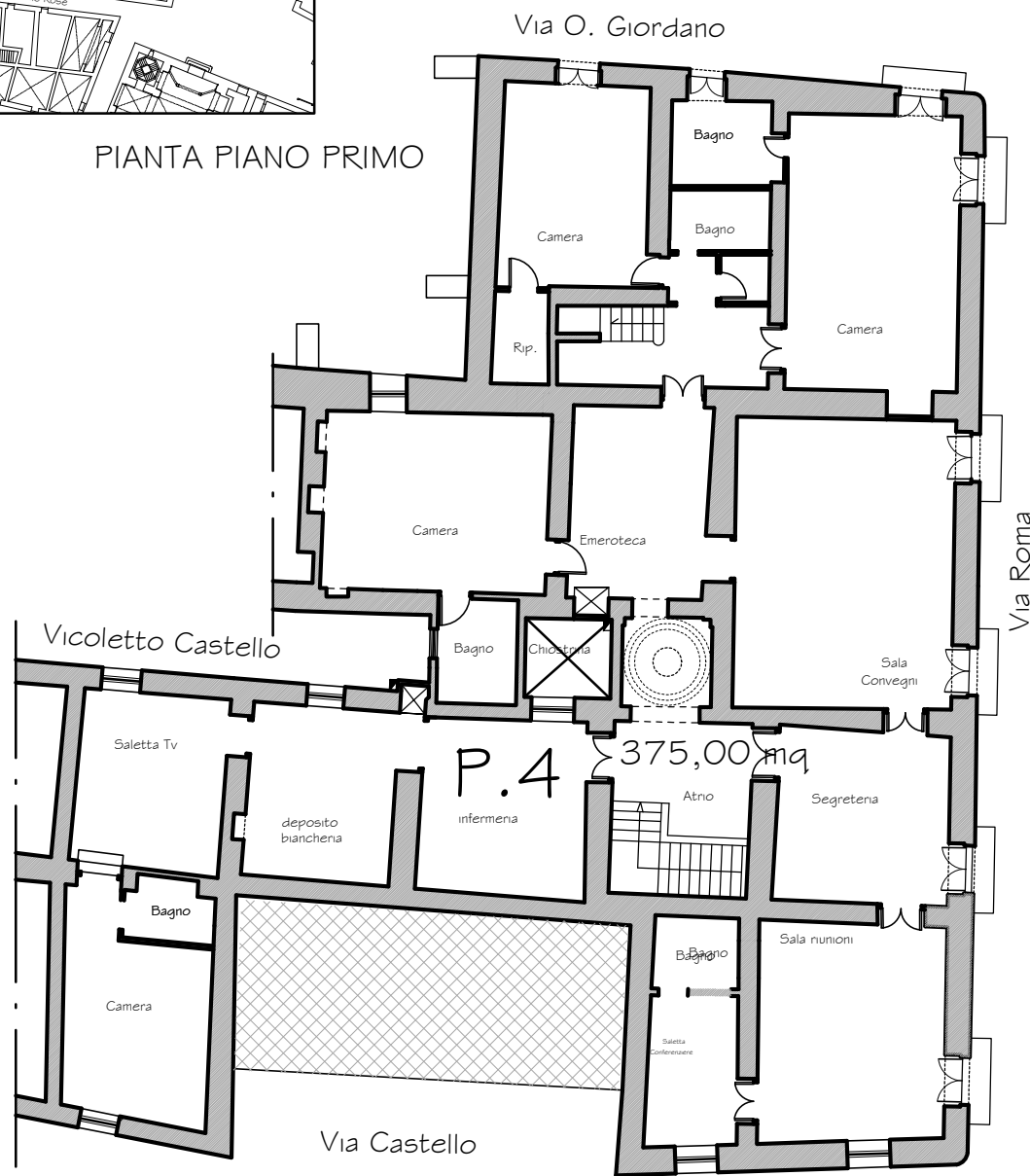

PIANTA PIANO TERRA

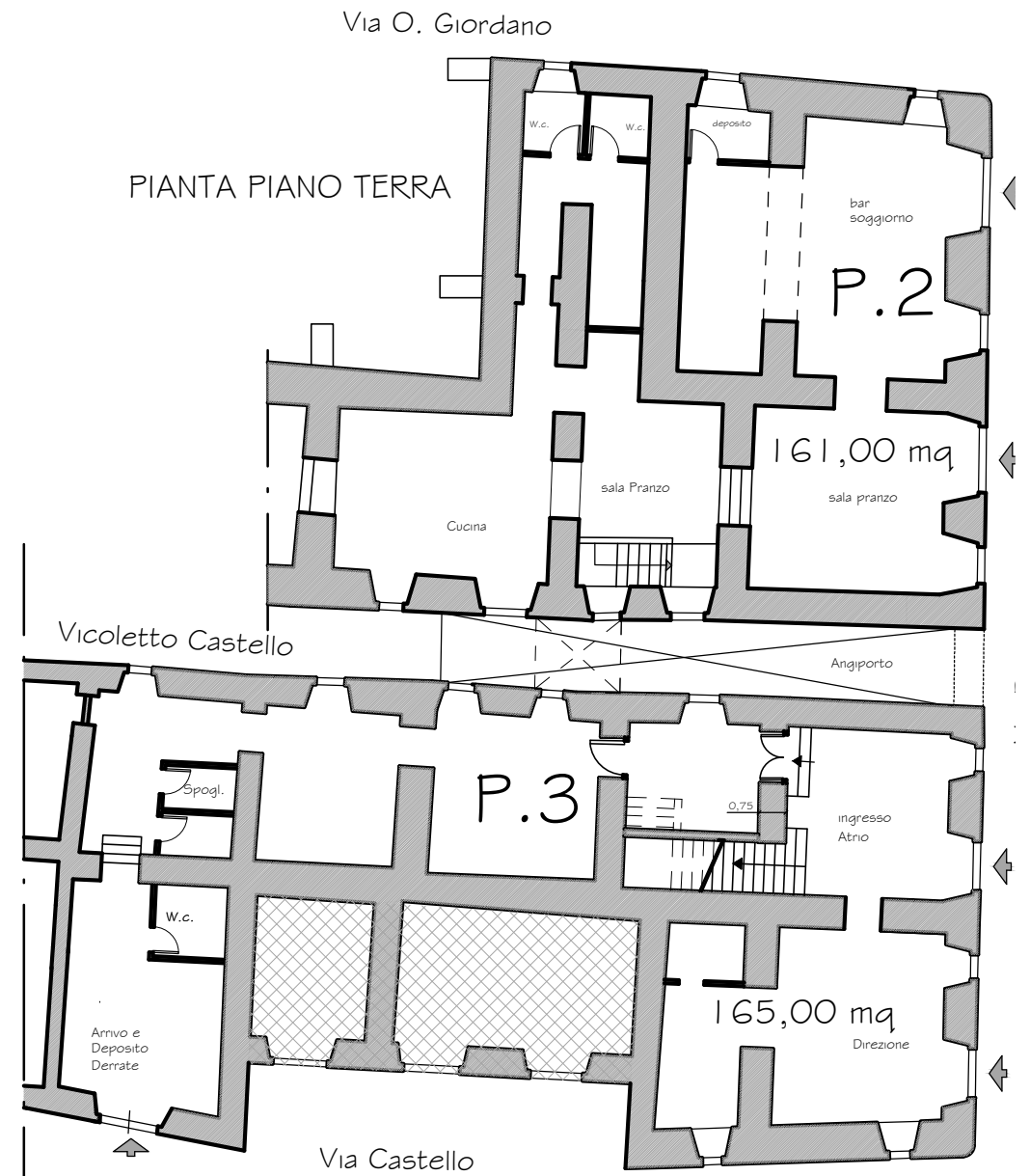

SOTTERRANEO

